

# COMPORTAMENTOS DE PAGAMENTO DAS EMPRESAS EM PORTUGAL

Maio de 2014

**ESTUDO INFORMA D&B**

**INFORMA**



# COMPORTAMENTOS DE PAGAMENTO DAS EMPRESAS EM PORTUGAL E NOUTROS PAÍSES

O Barómetro Informa D&B deste mês apresenta o **estudo “Payment Study 2014”** sobre os **comportamentos de pagamento das empresas** em Portugal e noutros países no período 2007-2013. Apresenta ainda as tendências de pagamento do 1º trimestre de 2014 para Portugal e Europa e um perfil do comportamento de pagamento das empresas portuguesas em Maio de 2014.

## METODOLOGIA E DEFINIÇÕES:

**Índice de Pagamento ou Paydex®** – indicador estatístico desenvolvido pela D&B que avalia o desempenho das empresas quanto ao pagamento a fornecedores. Permite conhecer o número médio de dias de pagamento para além dos prazos (com os fornecedores).

**Metodologia** – O estudo **“Payment Study 2014”** elaborado pela CRIBIS D&B apresenta a **evolução dos comportamentos de pagamento das empresas** nos principais países do mundo, com base na informação produzida pelo programa **DUNTRADE®**, onde a **Informa D&B** participa com informação sobre Portugal. Este estudo analisa os **principais países do mundo incluindo países europeus e não-europeus** (Estados Unidos da América, Canadá, México, China, Hong Kong e Taiwan).

# PRINCIPAIS RESULTADOS

Existe um quadro diversificado de **comportamentos de pagamento nas empresas** dos vários países europeus.

**MAIO  
2014**



**PORTUGAL**  
**30,5**

média de dias de atraso

**1º TRIMESTRE  
2014**



**PORTUGAL**

**32,5** média de dias de atraso



**EUROPA**

**14,9** média de dias de atraso

**ANO  
2013**



**PORTUGAL**

Nos prazos acordados: **16,5%**  
Até 30 dias de atraso: **58,0%**  
30 – 90 dias de atraso: **12,7%**  
Mais de 90 dias de atraso: **12,8%**



**EUROPA**

Nos prazos acordados: **38,0%**  
Até 30 dias de atraso: **51,2%**  
30 – 90 dias de atraso: **6,9%**  
Mais de 90 dias de atraso: **3,9%**

A **média de atraso de pagamento das empresas portuguesas** foi de 30,5 dias em Maio de 2014, **melhorando** em 2 dias face ao 1º trimestre deste ano.

Fonte: Análise Informa D&B; Dados: Informa D&B

Na Europa, este indicador foi de 14,9 dias no final 1º trimestre deste ano, **não se alterando** face ao último trimestre de 2013.

Fonte: Análise Informa D&B; Dados: D&B Worldwide Network

Em 2013, **38% das empresas na Europa respeitaram os prazos de pagamento acordados** concentrando-se a maioria das empresas na categoria de pagamento com atraso até 30 dias (51,2 %).

Fonte: Análise CRIBIS D&B; Dados: D&B Worldwide Network

# EUROPA: TENDÊNCIAS DE COMPORTAMENTOS DE PAGAMENTO

1º Trimestre 2014 ↗

As empresas dos vários países analisados apresentam **um quadro diversificado de comportamentos de pagamento** mostrando uma certa heterogeneidade e tendências diferentes. Os acontecimentos internacionais, os padrões específicos de cada país, as diferentes características industriais e a cultura comercial são alguns dos factores que contribuem para esta diferença.

Número médio de dias de atraso de pagamento das empresas na Europa

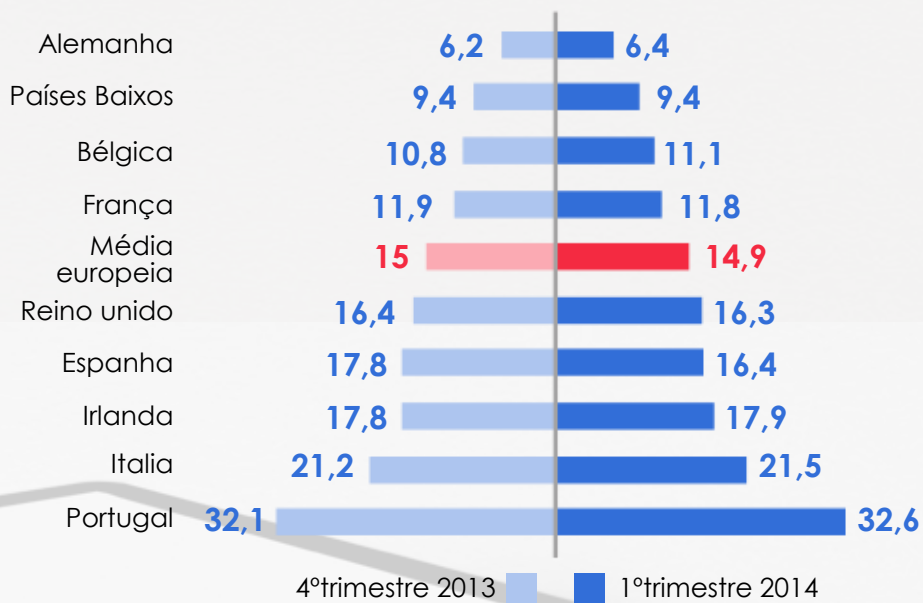

A média de atraso de pagamento na Europa durante o 1º trimestre foi de **14,9 dias**, valor idêntico ao registado no último trimestre de 2013.

Os países europeus que mantêm os **prazos abaixo da média europeia** são a Alemanha, Países Baixos, Bélgica e França.

Entre os países que apresentam os **prazos acima da média europeia**, encontramos: Reino Unido, Espanha, Irlanda, Itália e Portugal

A maioria dos países mantêm o comportamento do trimestre anterior, à excepção de:

**Portugal, Itália e Bélgica** que apresentam uma **deterioração do prazo**;

**Espanha** foi o único país que **melhorou o número de dias de atraso de pagamento**, apresentando uma redução de 1,35 dias.

## Comportamentos de pagamento, na Europa, por escalão de atraso de pagamento, 2013

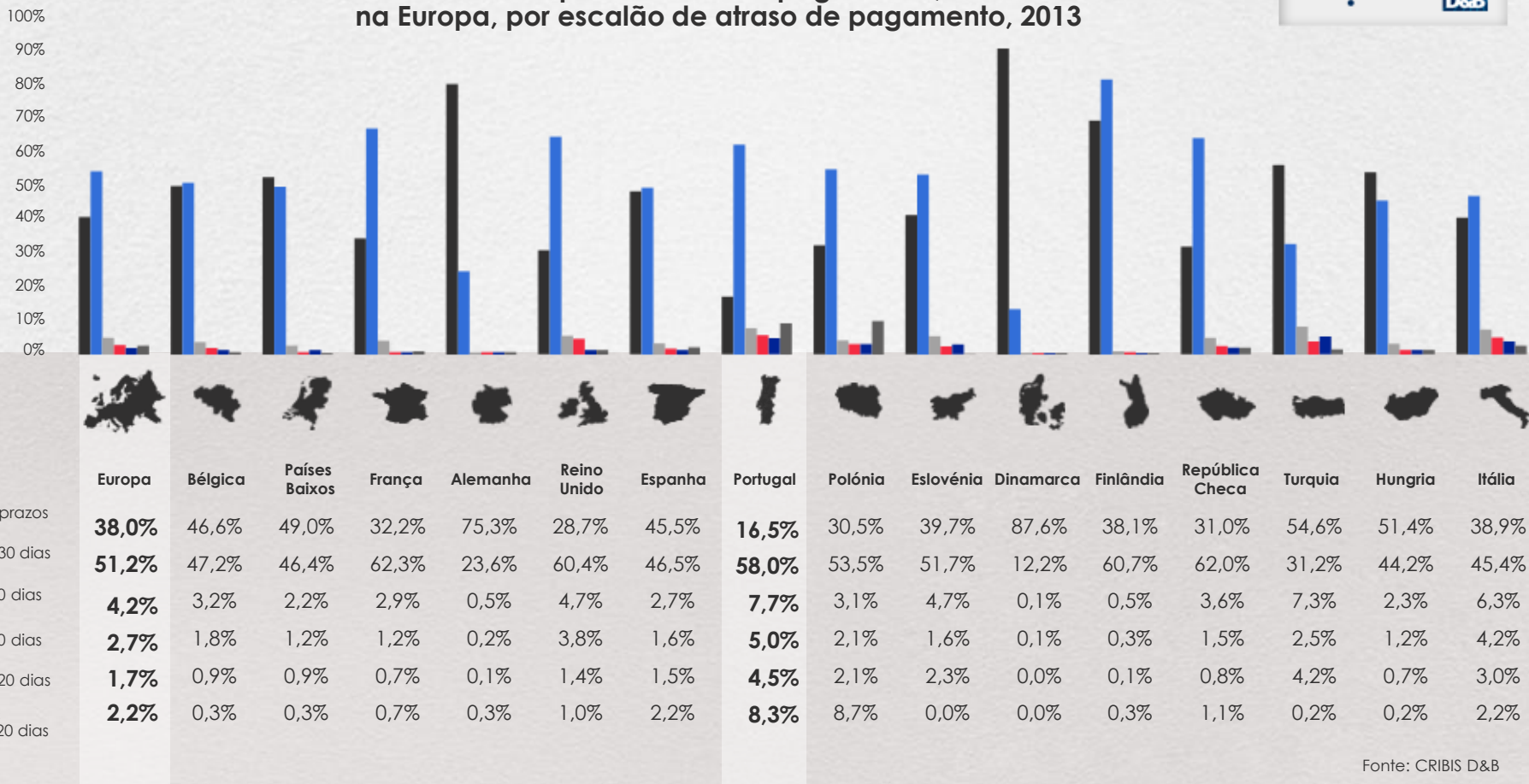

Fonte: CRIBIS D&B

A um **nível europeu** agregado e relativo ao ano de 2013, **38%** das empresas **respeitam os prazos de pagamento** acordados, sendo que a maior concentração se encontra na categoria de pagamento com atraso **até 30 dias** tendo esta um valor de **51,2 %**. Os pagamentos com atraso superior a 90 dias, por outro lado, perfizeram **3,9 %** do número de empresas, sendo que **2,2 % excederam os 120 dias** de atraso.

**Dentro da Europa o melhor desempenho foi o da Dinamarca** (país com o melhor desempenho em 2012), que atingiu um total de **87,6%** de empresas com pagamento dentro do prazo. Em segundo e terceiro lugar, surgem a **Alemanha** com **75,3 %** das empresas a pagarem dentro do prazo, e a **Turquia** com **54,6%**.

Em 2013, a percentagem de empresas portuguesas que pagaram dentro do prazo foi de **16,5%**, valor que tem vindo a reduzir desde 2008 e que se encontra abaixo da média europeia. No entanto, à semelhança da Europa, **mais de metade das empresas portuguesas (58%) encontram-se na categoria de pagamento com um atraso inferior a 30 dias**.

# PORTUGAL: TENDÊNCIAS DE COMPORTAMENTOS DE PAGAMENTO

Maio 2014 ↘

O Índice de Pagamentos (Paydex®) das empresas portuguesas mostra que a **quase totalidade** (78%) das empresas portuguesas **pagam no máximo até 30 dias de atraso** correspondendo também à **quase totalidade do valor das facturas** (81%).

## Prazo médio de pagamento



Nº empresas

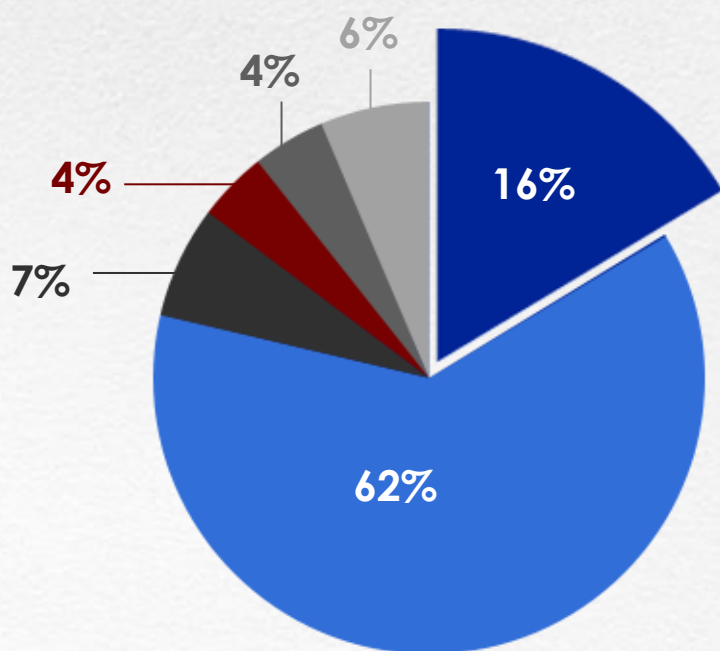

Valor das facturas

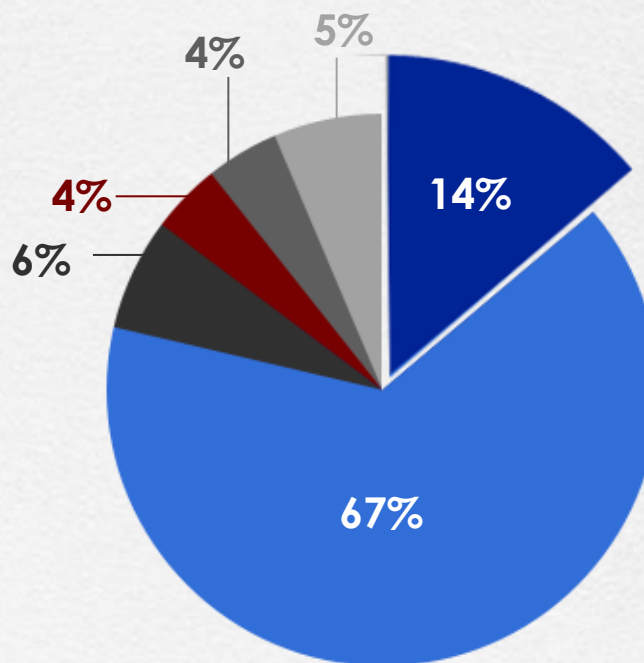

- Dentro dos prazos
- Até 30 dias
- 30-60 dias
- 60-90 dias
- 90-120 dias
- Mais de 120 dias

# Número médio de dias de atraso de pagamento ↘

## Sector de actividade

A média de atraso de pagamento das empresas portuguesas foi de **30,5 dias** em Maio de 2014, **melhorando** em 2 dias face ao 1º trimestre deste ano.

Os sectores de actividade apresentam um comportamento diferenciado com os **Grossistas** a apresentarem o **menor atraso médio de pagamento** e o Alojamento e restauração o maior.



**24,1**  
Grossista



**25,2**  
Gás, electricidade e água



**26,6**  
Indústrias transformadoras



**28,8**  
Retalhista



**30,5**  
Telecomunicações



Média Nacional  
**30,5**



**31,9**  
Agricultura, pecuária, pesca e caça



**32,0**  
Transportes



**33,4**  
Serviços



**40,7**  
Actividades imobiliárias



**42,7**  
Construção



**43,0**  
Indústrias extractivas



**57,3**  
Alojamento e restauração

# Número médio de dias de atraso de pagamento ↘

## Idade das empresas

**Jovens:**  
1-5 anos  
**31,2**

**Adultas:**  
6-19 anos  
**33,2**

**Maduras:**  
20+ anos  
**27,1**

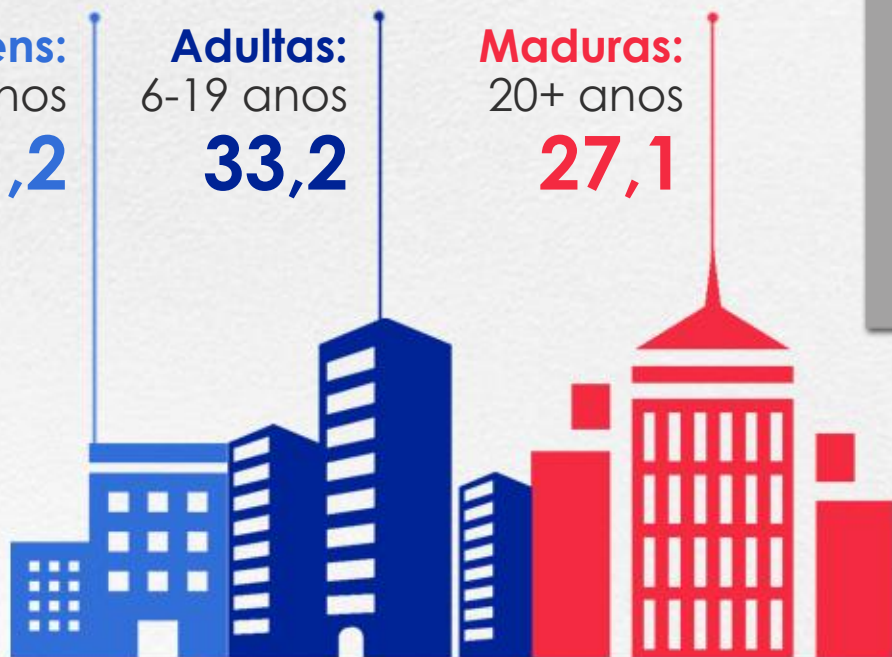

O número médio de dias de atraso de pagamento difere no que respeita ao **factor idade**, sendo as empresas maduras (mais de 20 anos) as que apresentam em média menor atraso no pagamento face aos prazos acordados





# Número médio de dias de atraso de pagamento ↘

## Região

## Mercado

nacional/internacional

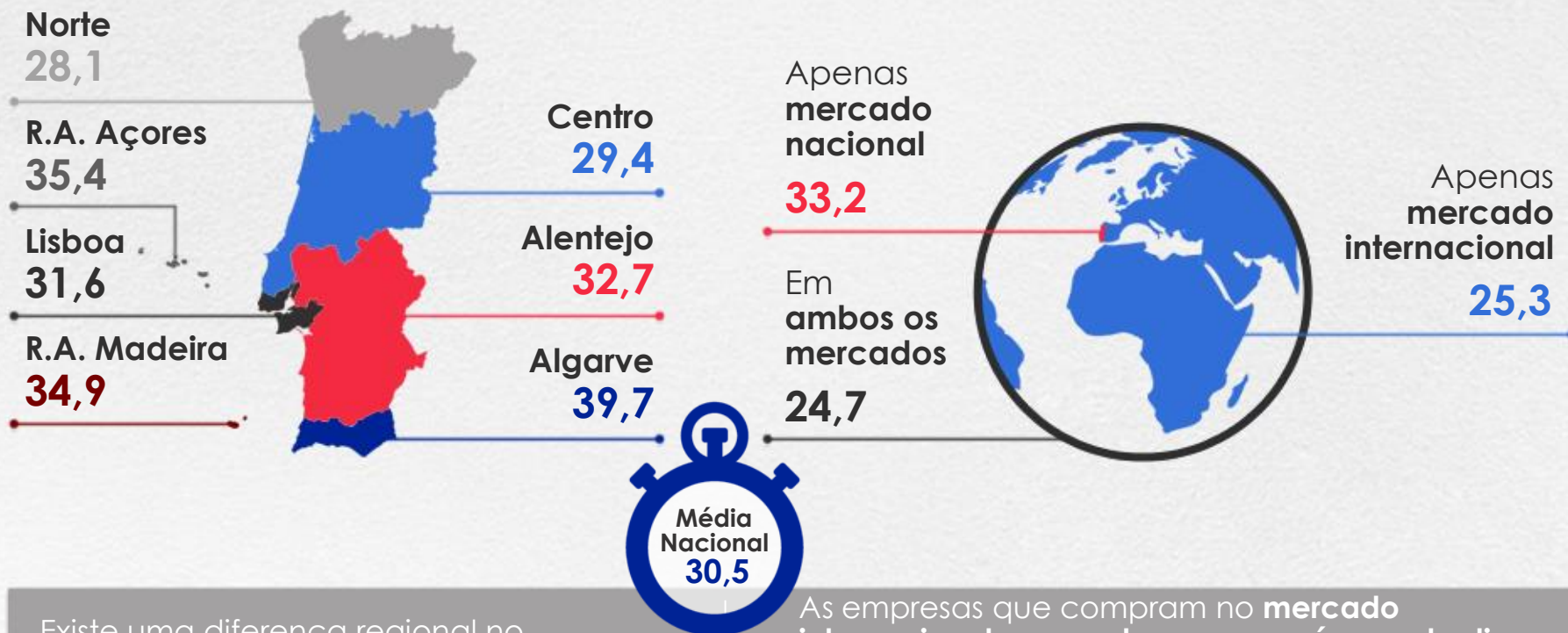

Existe uma diferença regional no comportamentos de pagamento: as regiões mais a **Norte** do país **têm menor atraso médio de pagamento**.

As empresas que compram no **mercado internacional apresentam menor número de dias de atraso pagamento** face ao prazo acordado. É interessante verificar que os sectores que compram com maior frequência no mercado externo também são os que apresentam um atraso médio de pagamento mais baixo.

# DUNTRADE®

Os dados apresentados no presente estudo provêm da informação produzida pelo programa DUNTRADE®, onde a Informa D&B participa com os dados de Portugal.

Este programa utilizado pelos parceiros da D&B e pelas empresas participantes, destina-se à **recolha de dados, bem como à análise e avaliação das experiências de pagamento das empresas** em todo o mundo.

Clique aqui para saber mais ↘



**Programa Duntrade®**



## Alguns dados relativos ao DUNTRADE®



### À Escala Global

Activo desde 1972

Dados recolhidos sobre mais de cinco biliões de transacções

Experiências de pagamento disponíveis sobre mais de 27 milhões de empresas



### Portugal

Activo desde 1996

Dados sobre mais de 280 mil experiências de pagamento

Experiências de pagamento disponíveis sobre mais de 40.000 empresas

Este programa recolhe e processa a informação das experiências de pagamento das empresas analisadas de forma a gerar o **Índice de Pagamento** ou **Paydex®**



Rua Barata  
Salgueiro, n.º 28, 3.º  
1250-044 Lisboa



21 350 03 00



21 357 89 39



[www.informadb.pt](http://www.informadb.pt)



slide to unlock