

INFORMA
Uma empresa Cesce

Comportamentos de pagamento

Atrasos nos pagamentos e risco comercial das empresas

10ª edição – Julho 2024

Enquadramento – Comportamentos de pagamento

O montante agregado por pagar aos fornecedores em Portugal atinge mais de 68 mil milhões de euros. A maioria das transações comerciais entre empresas é realizada a crédito, no pressuposto de que os pagamentos aos fornecedores são efetuados nos prazos estabelecidos.

Os atrasos nos pagamentos aos fornecedores, além de ameaçarem a confiança entre os agentes do tecido empresarial, colocam dificuldades de liquidez a muitas empresas, nomeadamente às de menor dimensão, pondo em causa a sua viabilidade. Por esse motivo, são um dos fatores considerados nas práticas ESG das empresas e que terão um peso crescente na avaliação das empresas.

A Informa D&B, dada a relevância do tema, monitoriza permanentemente os comportamentos de pagamento das empresas em Portugal, fornecendo dados e indicadores que permitem a gestores e empresários reduzir o risco quando tomam decisões de crédito comercial.

Esta 10ª edição do estudo da Informa D&B sobre os comportamentos de pagamento revela que, em maio deste ano, apenas 18,1% das empresas em Portugal cumpria os prazos de pagamento, uma situação que coloca o País cada vez mais afastado da realidade da Europa. Em Portugal, depois de registar uma melhoria a partir de dezembro de 2022, o atraso médio voltou a agravar-se no último ano, sendo agora de 23,1 dias.

Apesar de ligeiras diferenças, os atrasos nos pagamentos são um fenómeno transversal a todos os setores de atividade e regiões, uma realidade que deve servir de reflexão e de apelo a muitas empresas e ao Estado, na medida em que os comportamentos de pagamento têm um peso significativo na sustentabilidade de todo o tecido empresarial.

Comportamentos de pagamento – Principais indicadores



18,1%

Empresas que pagam dentro dos prazos acordados



5,5%

Empresas que pagam com mais de 90 dias de atraso



45 mil

Empresas com risco de *delinquency* médio-alto e elevado



23,1 dias

Nº dias médio de atraso nos pagamentos



68,2 mM€

Valor por pagar aos fornecedores



17,3 dias

Nº dias médio de atraso das empresas com Score ESG Elevado

Maioria das empresas em Portugal não cumpre os prazos de pagamento acordados com os fornecedores

Comportamentos de pagamento das empresas

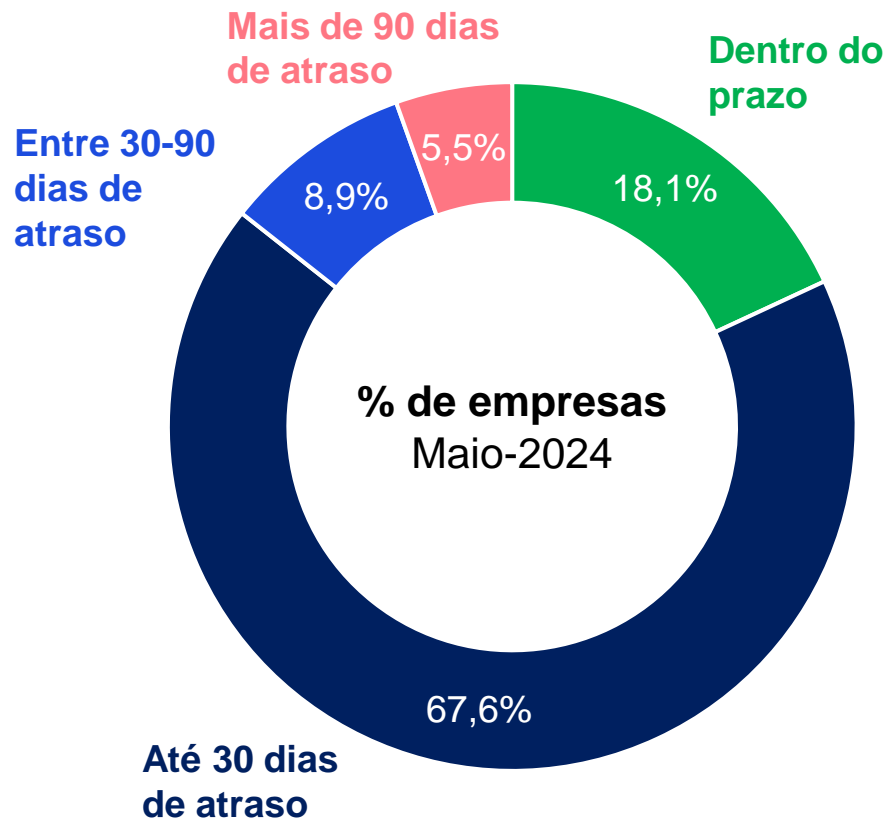

Evolução dos dias médios de atraso de pagamento

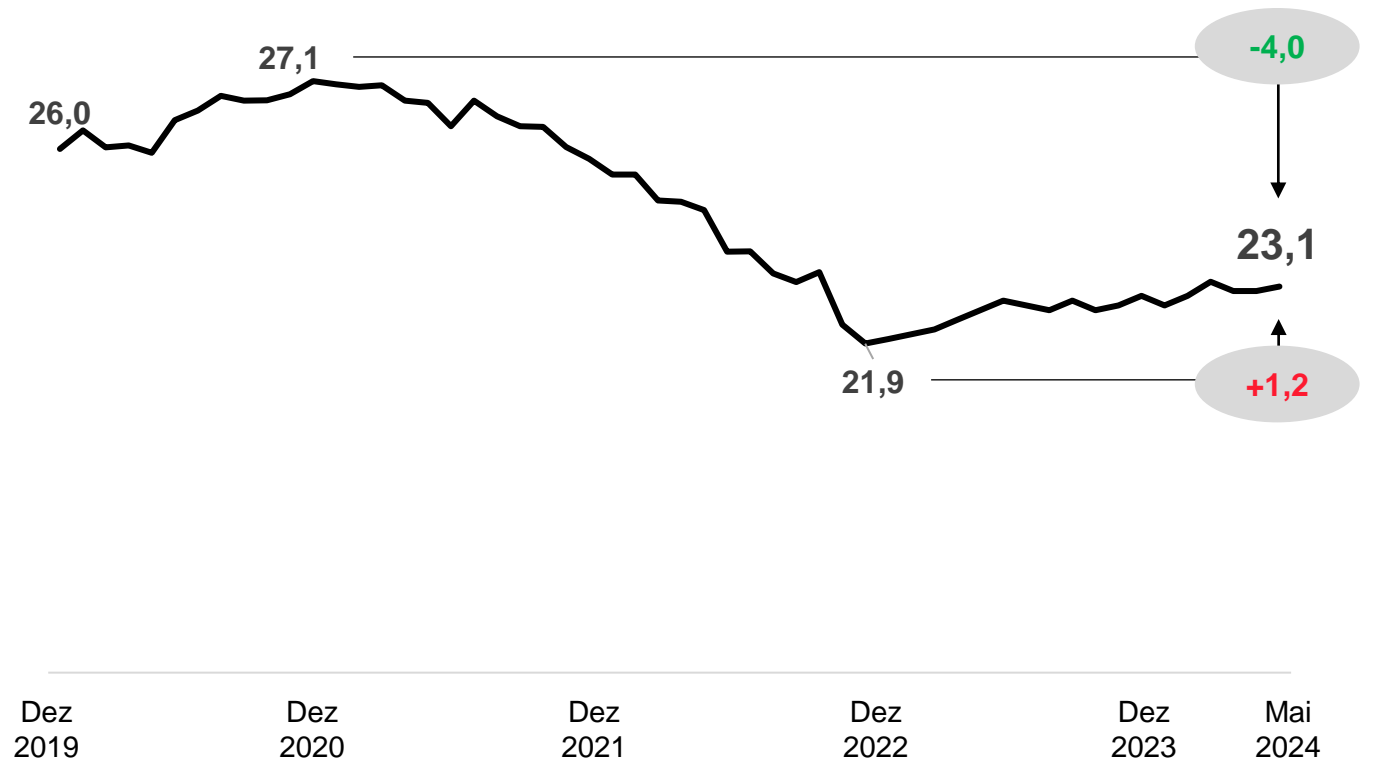

A cultura de incumprimento de pagamentos é transversal aos setores de atividade

% empresas que paga dentro dos prazos

Maio 2024

% empresas que paga com mais

de 90 dias de atraso, Maio 2024

Atraso médio (dias)

Mai-2024

Dif vs. mai-23

| | % dentro dos prazos | % com mais de 90 dias de atraso | Atraso médio (dias) | Dif vs. mai-23 |
|---|---------------------|---------------------------------|---------------------|----------------|
| Tecnologias da Informação e Comunicação | 25,6% | 7,3% | 24,3 | -0,7 |
| Atividades Imobiliárias | 21,7% | 8,4% | 28,3 | +1,3 |
| Retalho | 21,4% | 3,8% | 18,9 | +0,1 |
| Grossista | 20,1% | 4,2% | 20,2 | -0,7 |
| Construção | 20,1% | 5,4% | 22,7 | -0,3 |
| Serviços Empresariais | 20,1% | 7,0% | 26,0 | +1,1 |
| Serviços Gerais | 18,1% | 6,2% | 24,6 | +0,7 |
| Indústrias | 15,4% | 5,3% | 22,6 | +0,1 |
| Agricultura e outros recursos naturais | 15,1% | 7,2% | 26,9 | +3,7 |
| Energias e Ambiente | 13,3% | 6,1% | 24,3 | +1,6 |
| Alojamento e Restauração | 10,7% | 7,0% | 28,3 | +0,9 |
| Transportes | 9,6% | 7,8% | 30,1 | -1,1 |

Empresas de menor dimensão revelam-se as mais cumpridoras

Comportamentos de pagamento das empresas por dimensão

Maio 2024

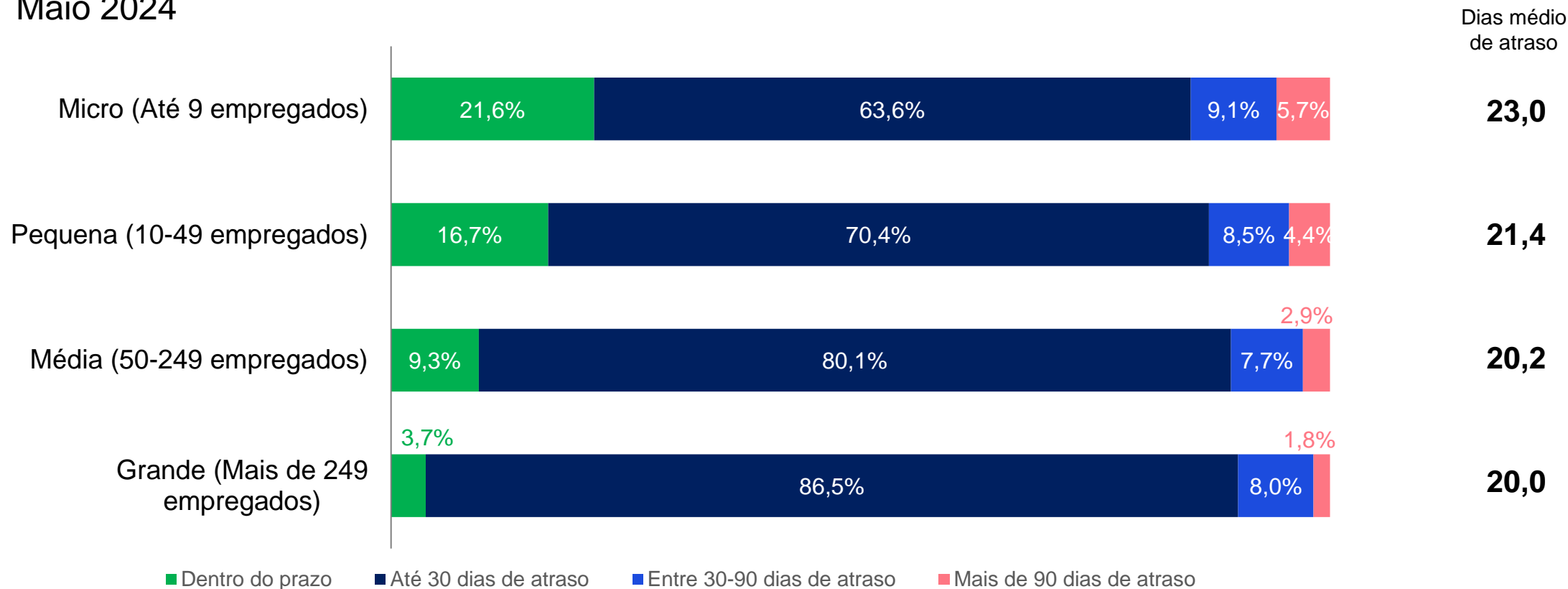

Portugal entre os países menos cumpridores dos prazos de pagamento no panorama internacional

% empresas que paga dentro dos prazos, Dez-2023

Top 5 países melhores pagadores

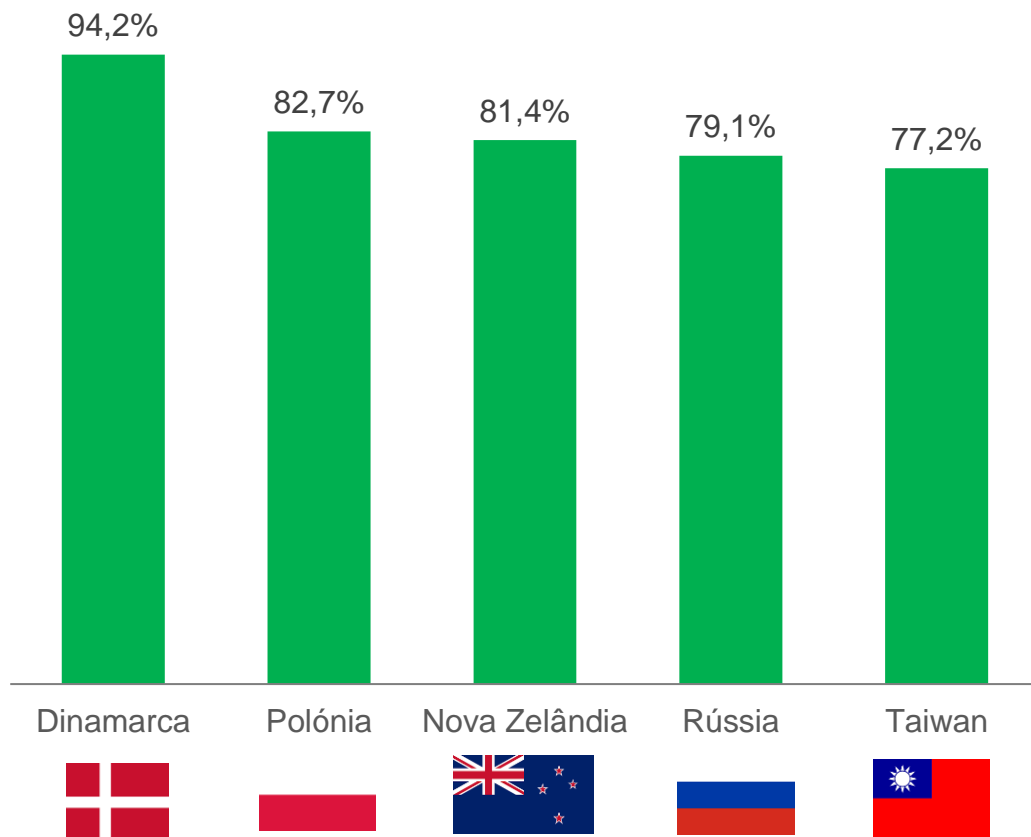

Top 5 países piores pagadores

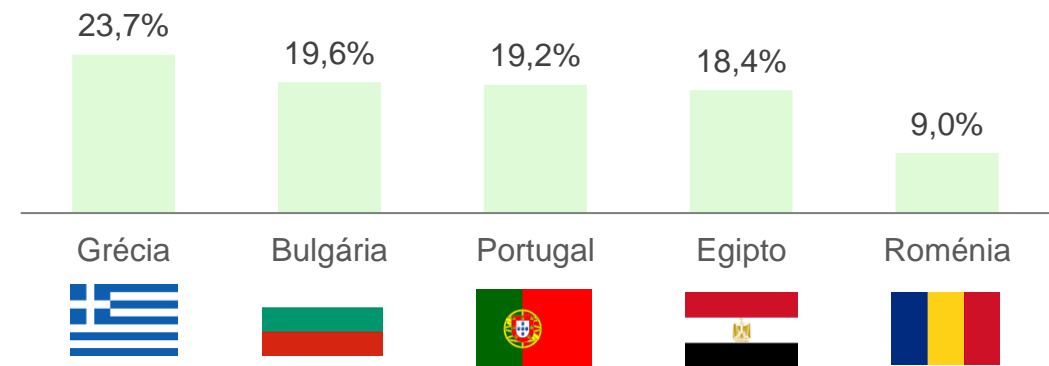

Maior divergência no cumprimento de pagamento entre Portugal e a média Europeia

Evolução % de empresas que paga dentro dos prazos

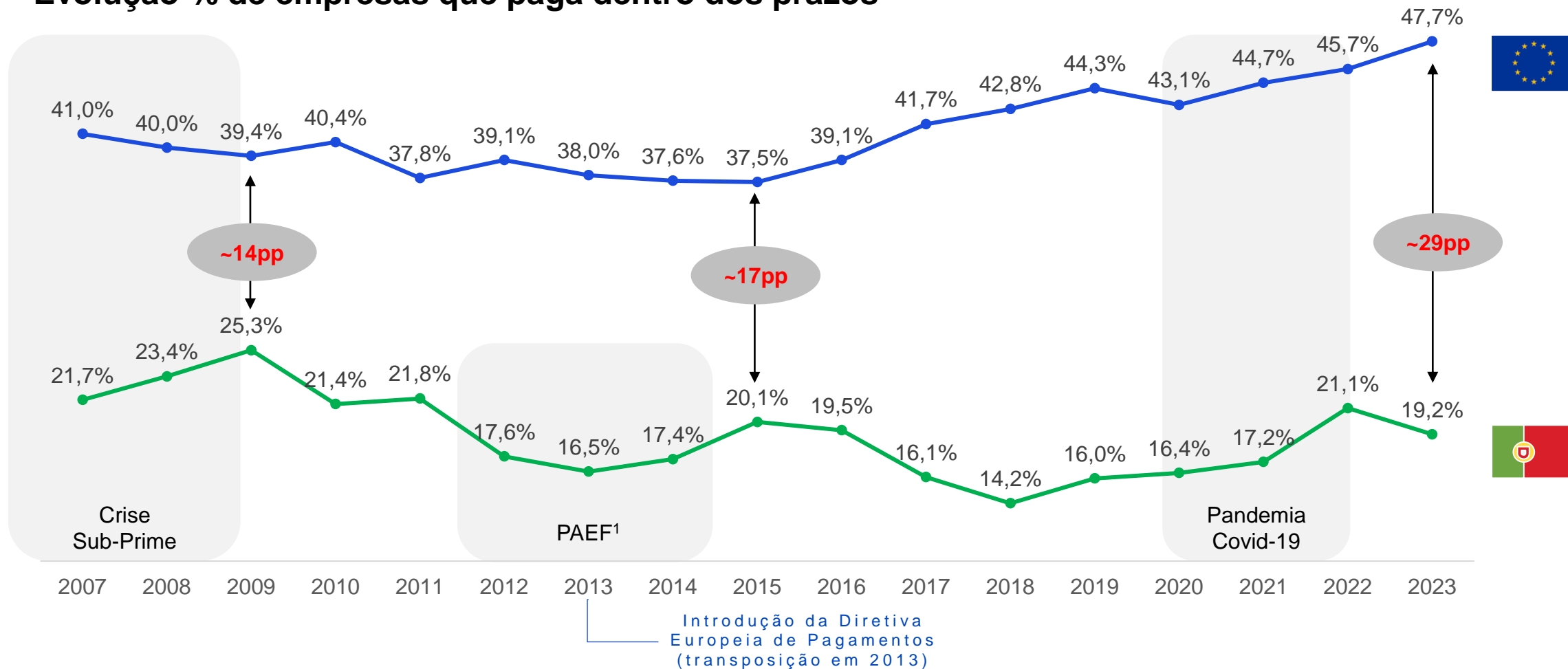



Risco de delinquency

Indicador Informa D&B que reflete a maior ou menor probabilidade de nos próximos 12 meses, uma entidade registar um atraso de pagamentos superior a 90 dias face aos prazos acordados, a pelo menos um dos seus credores

Risco de atraso significativo de pagamento do tecido empresarial

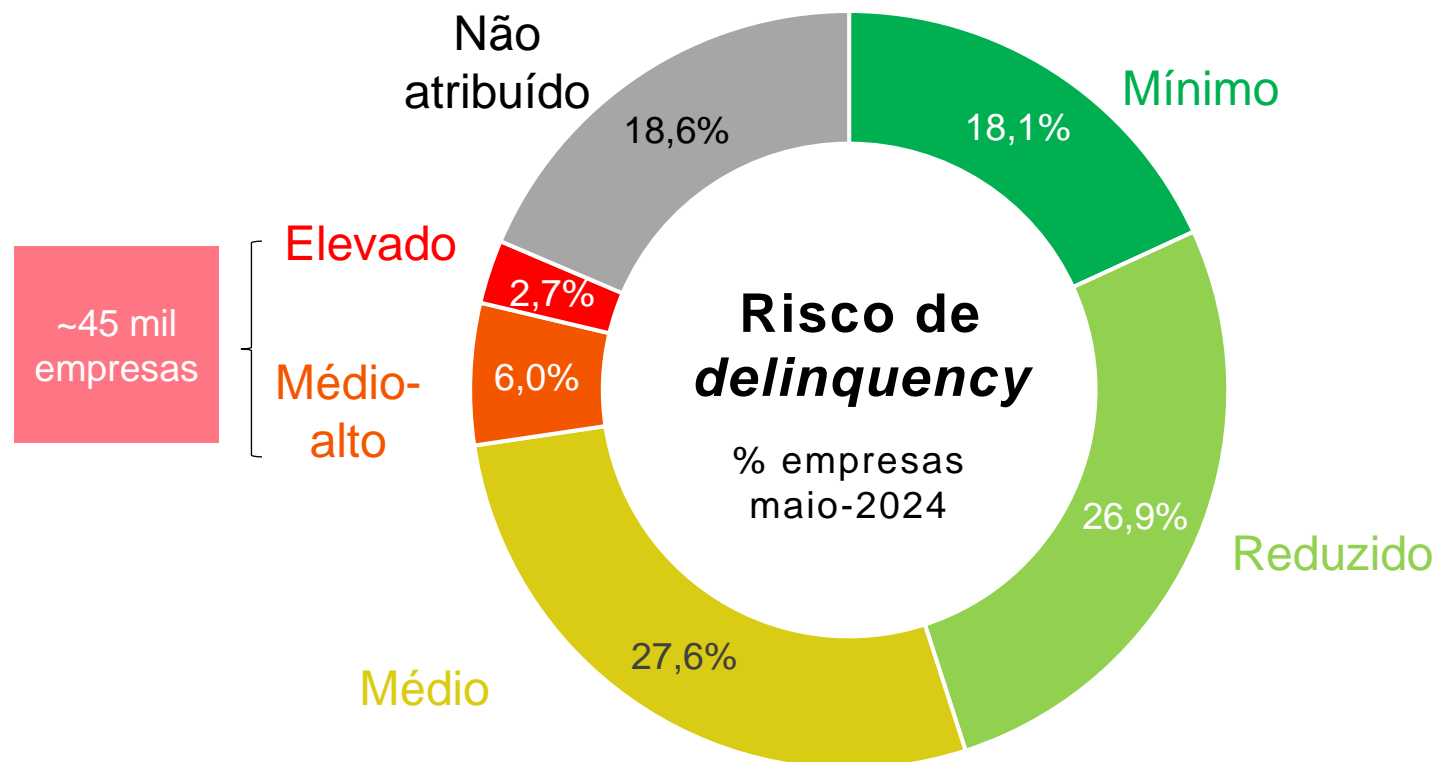

Relação direta entre o Score ESG e os comportamentos de pagamento das empresas



Score ESG

Reflete a posição de uma empresa relativamente ao seu setor e a empresas de dimensão equiparável, quanto aos fatores ESG que a caracterizam, num dado momento

Comportamentos de pagamento por Score ESG

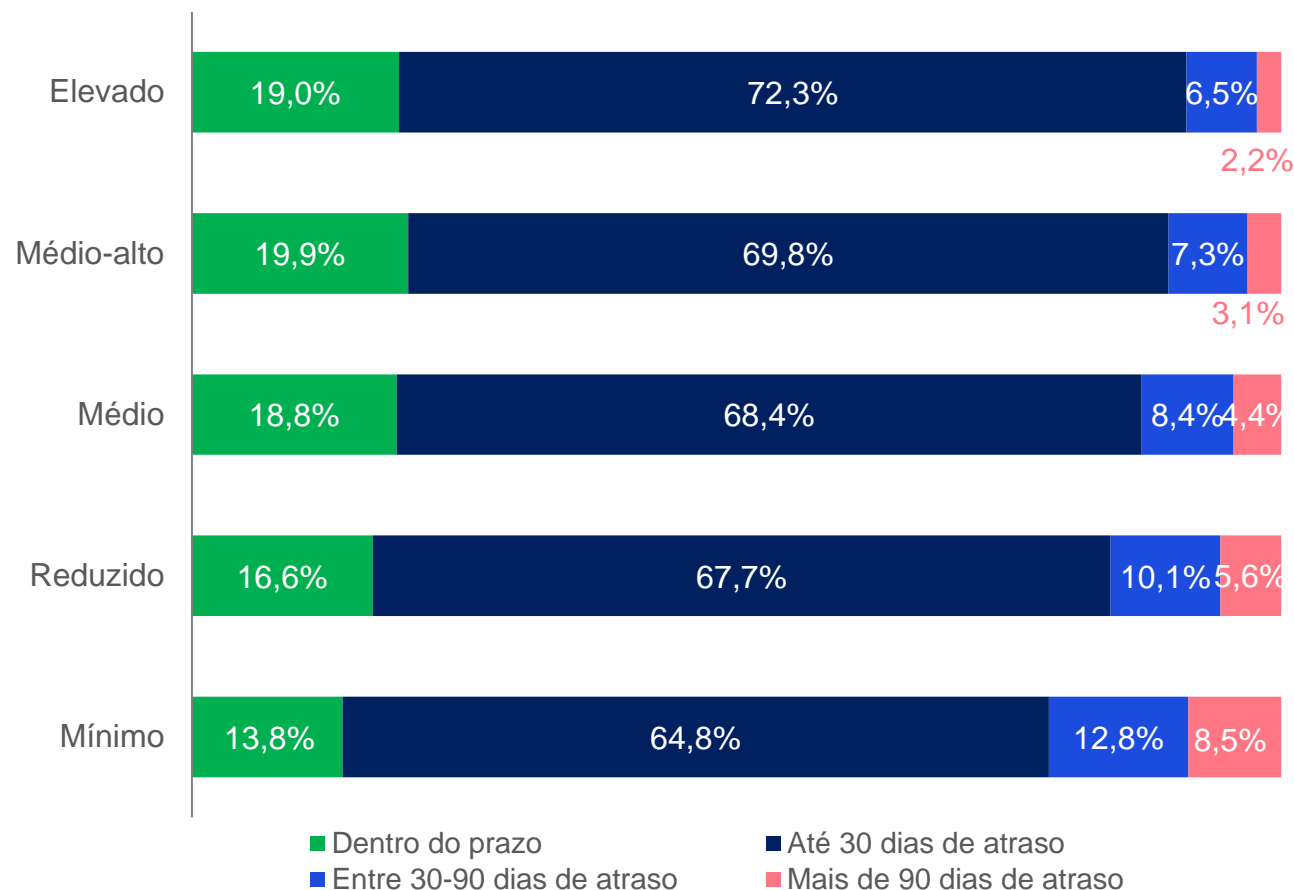

Dias médio de atraso por Score ESG

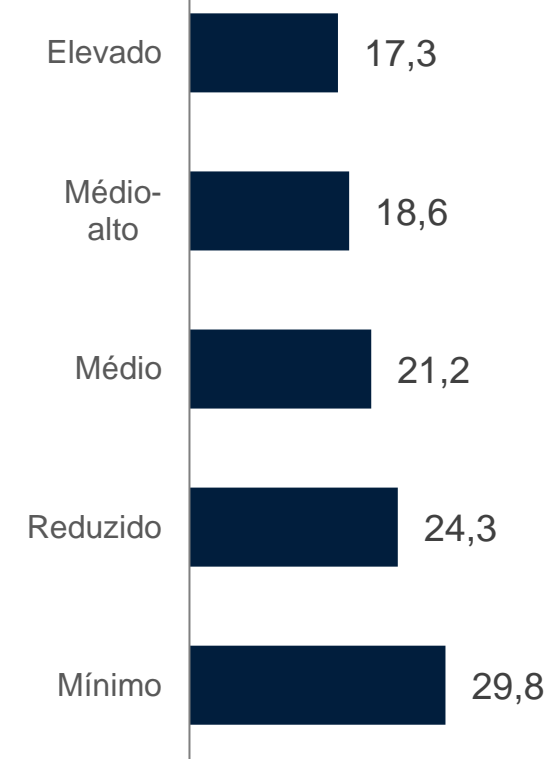

Universo e definições

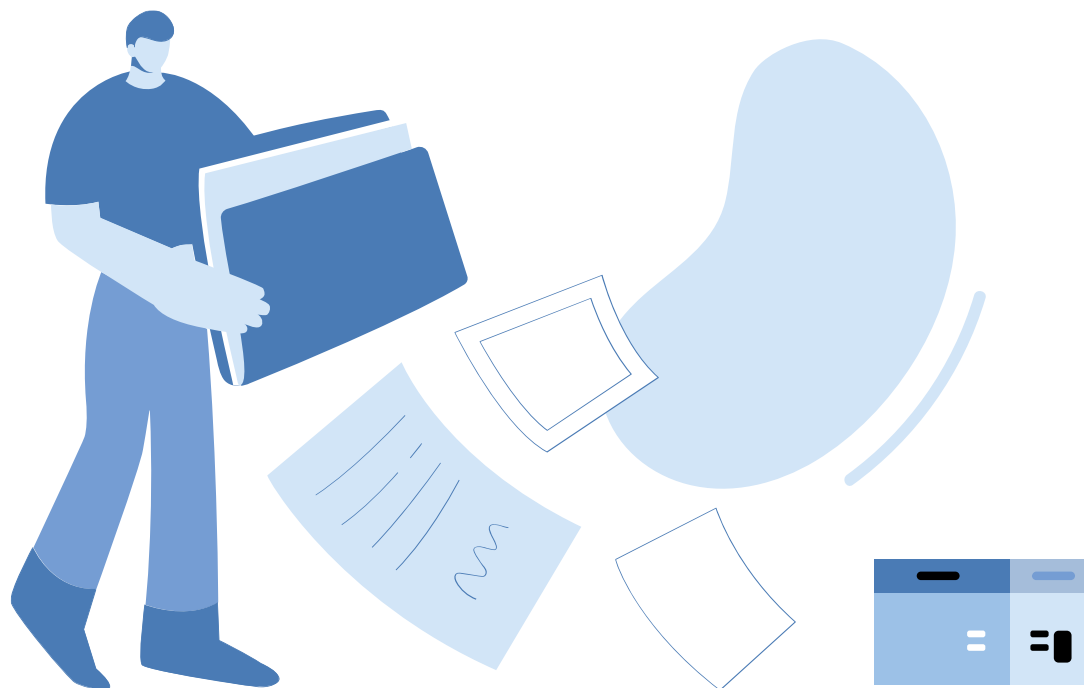

Fonte: Informa D&B e Payment Study 2024 da CRIBIS D&B.

Universo: Empresas ativas no final de maio de 2024 com indicador de pagamentos.

Indicador de Pagamento ou Paydex®: indicador estatístico desenvolvido pela D&B, que permite conhecer o número médio de dias de pagamento para além dos prazos acordados com os fornecedores.

Risco de Delinquency: indicador Informa D&B que mede a probabilidade de as empresas pagarem com atrasos superiores a 90 dias, nos próximos 12 meses.

Resiliência financeira: indicador Informa D&B que avalia a capacidade de uma empresa enfrentar um choque excepcional e não previsto com impacto significativo no seu processo produtivo e comercial.

Score ESG: Reflete a posição de uma empresa relativamente ao seu setor e a empresas de dimensão equiparável, quanto aos fatores ESG (Ambiental, Social e *Governance*) que a caracterizam, num dado momento.

INFORMA

Uma empresa Cesce

SERVIÇO DE APOIO AO CLIENTE

apoio@informadb.pt
(+351) 808 29 30 29

Encontre-nos em:



dun & bradstreet
WORLDWIDE NETWORK